

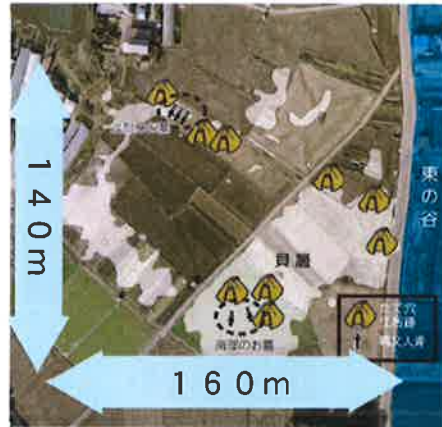

ただいま庄和図書館1階ふれあいギャラリーでは、『-神明貝塚巡回展示-ここまで分かった！神明貝塚と縄文人の暮らし』（文化財保護課普及啓発事業）を7月3日（水）～9月2日（月）まで開催しています。

神明貝塚って？

春日部市北東部、西親野井地区に広がる。発掘調査の始まりは、昭和36年度の埼玉県立浦和第一女子高等学校の郷土研究部によって実施された調査から。神明貝塚は、約3800～3500年前の縄文人のムラの跡で、範囲は東西160メートル、南北140メートルに広がる。土器や住居跡、食料であったヤマトシジミなどの貝殻がドーナツ状に分布していて、保存状態が良く埼玉県の重要遺跡に選定されています。なお、貝塚現地は農地になっています。



約5km

庄和図書館から
直線距離約5km
道のり約5.7km
(マピオン地図距離測測へ)



庄和図書館では、今回の企画展示だけではなく、神明貝塚に関する常設の展示コーナーを設けています。縄文人に関する本や、神明貝塚の調査報告書やDVDなどを多数取り揃えています。ぜひお手に取ってご覧ください。

発掘されたもの



参考：春日部市役所HP、春日部市文化財保護課資料より



(b)



(c)



人骨も
出たんだね！

- (a) 5号人骨
- (b) ひすいのアクセサリ
(新潟県糸魚川地方で産出されるひすい)
- (c) 5号人骨の貝のプレスレット
- (d) 後期の土器 など

春日部市民のみなさんへ

ひとこと お願いします！

見どころは、神明貝塚のムラや縄文人の暮らしの様子を再現したジオラマです。長年の発掘調査や研究の成果から分かった春日部の縄文人の暮らしを、ぜひご覧ください。



ご協力いただいた文化財保護課のみなさん



神明貝塚オリジナル
キャラクター

『-神明貝塚巡回展示-ここまで分かった！神明貝塚と縄文人の暮らし』

1階 ふれあいギャラリー 7月3日（水）～9月2日（月）〈文化財保護課普及啓発事業〉

夏

の図書館へ ようこそ

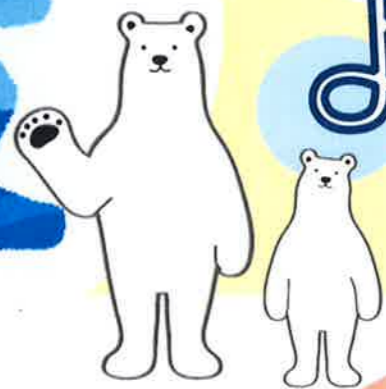

イベント

夏休み読書マラソン大会

春日部市立図書館では、夏休み読書マラソン大会を開催します！
図書館のホームページから、大会中の自分の貸出冊数や順位を見ることができます。
図書館の本を読んで、読書マラソン大会に参加しよう！

- 期 間：2019年8月1日（木）～8月31日（土）
 - 対 象：0～19歳の図書館利用者
 - 目 標：貸出冊数30冊（CD・DVDは含まない）
 - 参加方法：市立図書館で本を借りると、自動的にシステムに記録されます。
- ★ エントリーは不要。（貸出冊数や順位の確認には、図書館のパスワードが必要です）
★ 目標冊数を達成したら、応募用紙に書いて9/14（土）までに図書館の窓口を持ってきてください。
※応募者全員に、賞状またはオリジナルペーパークラフトをプレゼントします。

ご応募
お待ちしております



イベント

夏休み 納涼おはなし会

暑い夏を涼しくする
こわ～いおはなしを
用意しておまちしています！

- 日時：8月10日（土）
15:00～16:00
- 場所：2階学習スペース
- 対象：4歳くらい～小学生

申込は不要。直接会場に来てね。



イベント

子ども司書講座

みんなで図書館のしくみを勉強
して、お仕事体験します！

- 日時：8月19日（月）～21日（水）
10:00～11:00
(21日のみ11:45まで)

定員になりましたので
申込は終了しています。

募集中

「大事な1冊 家族エピソード」

子どもの本にまつわる「家族の思い出」について募集して
います。「何回もよんでもらった絵本」「親子でお気に入り」
など…とっておきの1冊を教えてください。
エピソードは、秋の読書週間から本と一緒に展示予定です。

- 対 象：どなたでも！
- 募集期間：8月1日（木）～8月31日（土）
- 図書館に置いてあるエピソード用紙にかいて応募ポ
ストにいらしてください。
(※応募用紙はお返しできません)

募集

図書館を使った 調べる学習コンクール

図書館の本などを使った「調べる学習」の作品を
募集します！

- 募集期間：9月2日（月）～9月6日（金）
※詳しい応募方法は図書館までお問合せください。
- ★ 調べる学習応援隊→図書館スタッフが質問や
相談をお受けします！「調べる学習攻略本」
がもらえるよ！
- ★ 2階児童室にて、全国コンクールの作品の
レプリカ展示中！

ご案内

図書館たんけんツアー

- 日時：9月15日（日）
10:00～11:30
- 対象：小学校1年生～3年生
- 申込：8月17日（土）から
先着10名（定員になり次第しめ切ります）
庄和図書館1階カウンター又はお電話で

しょうわとしょかん
庄和図書館をたんけんしてみよう！

きかい つかいがた おぼ
機械の使い方を覚えたり

クイズをしたり

ふだん
普段は入れないところにも入れるよ！



庄和図書館特集展示

1階
特集A

埼玉の魅力再発見！

8月1日（木）～9月30日（月）
今年、映画「翔んで埼玉」が大ヒット！
皆さんの知らない埼玉がまだまだあるかも？
夏休みは、思いきり埼玉を楽しもう！

2階
児童

夏休み宿題応援本 2019

7月8日（月）～9月8日（日）
2階児童室では、読書感想文・自由研究・工作など
夏休みの宿題のヒントがのっている本を400冊
以上集めて展示しています。

1階
視聴覚

わくわくなつやすみ

7月18日（木）～8月31日（月）
長い楽しい夏休み。外で遊ぶのも良いけれど、
時間のあるときにゆっくり音楽を聴くのもいかが？

イベント

絵本の読み聞かせ基礎講座

レポート

6/19 (水), 26 (水), 7/3 (水) 開催

平田さんの講義を皆さん熱心に聞いています



今回初めての開催となった「絵本の読み聞かせ基礎講座」は読み聞かせのボランティアを希望する、初心者の方向けの講座でした。

小野寺さんと和やかに絵本を選ぶ受講生の皆さん



受講生の方による読み聞かせ実演の様子

講師に埼玉県おはなしボランティア指導者の平田節子さん、アドバイザーは同じく指導者の小野寺るり子さんをお迎えし、子どもにとっての絵本の必要性・本の持ち方・読み方・選書のポイントなど基本的なアドバイスをいただきました。受講生の皆さんに読み聞かせの実演をしていただく回もあり、充実した内容の3日間となりました。

ご参加いただきました皆さんありがとうございました。図書館でのボランティアデビューを心待ちにしております。

8月のカレンダー

日	月	火	水	木	金	土
1階ふれあいギャラリー 神明貝塚巡回展示 7/3 (水) ~ 9/2 (月) 「ここまで分かった! 神明貝塚と縄文人の暮らし」 〈文化財保護課普及啓発事業〉				1 「大事な1冊 家族エピソード」 ●エピソード募集開始(8/31まで) 「夏休み読書マラソン大会」スタート! ●8/1(木)~8/31(土)まで	2	3 「石田満里子氏講話」 ~石田満里子 93歳 今、伝えておきたいこと~ 2階学習スペース 14:00~15:00
4	5	6	7	8 「親子で楽しむ 星空教室」 スマイルしょうわ 18:30~20:30	9	10 「夏休み 納涼おはなし会」 2階学習スペース 15:00~16:00
11 山の日	12 山の日 振替休日	13	14	15	16	17 「図書館たんけんツアー」 9/15(日)10:00~11:30 ●申込開始
18	←----- 「子ども司書講座」 -----→		21	22	23	24
25	26	27 10:00~11:00 2階学習スペース	28 最終日は 10:00~11:45	29	30	31

ぴよぴよタイム
2階学習スペース



ぴよぴよタイム
毎週木曜日
11:00~11:30



※第2木曜日は
講師による
ベビーマッサージ

おはなし会

2階 図書館 児童室



小さい子
毎週土曜日
15:00~15:30



大きい子
第2・4土曜日
15:30~16:00

発行 春日部市立庄和図書館 (指定管理者: 株式会社図書館流通センター)

〒344-0192 埼玉県春日部市金崎 839 番地 1

電話: 048-718-0200 FAX: 048-718-0220 HP: <https://www.lib.kasukabe.saitama.jp/>

